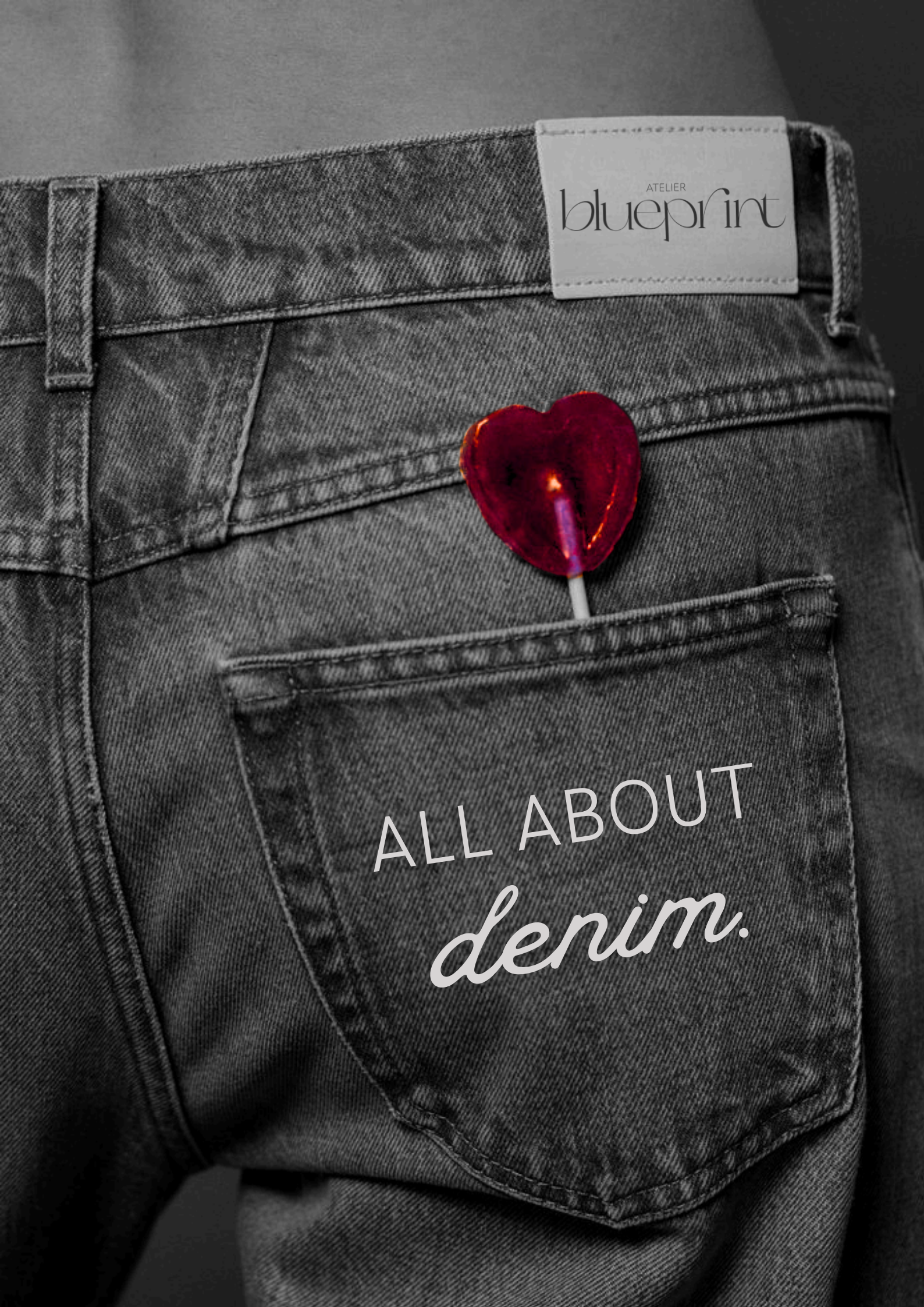
ATELIER
blueprint
ALL ABOUT
denim.




3 VORWORT
4-8 MOODBOARD
9 PREISLISTE
10-11 POLAROIDS
12-16 INSTRUCTIONS

# BECAUSE A GOOD DENIM STAYS FOREVER ICONIC

Denim ist ein Klassiker. Und Klassiker bleiben.
Es gibt kaum ein Kleidungsstück, das so viele Generationen, Stile und Subkulturen überdauert hat wie die Jeans. Vom Arbeiterstoff zum Symbol für Rebellion, vom 90er-Jahre-Lieblingsstück zum festen Bestandteil jedes Editorials. Denim hat alles mitgemacht und ist trotzdem nie aus der Mode gekommen. Im Gegenteil: Je älter, je getragener, desto besser.

Genau das macht den Reiz aus. Denim ist subtil. Denim ist zeitlos. Denim ist ein Statement, das ohne Erklärung auskommt. Diese Strecke ist eine Hommage an genau diesen Klassiker. Verschiedene Moodboards, verschiedene Stimmungen, verschiedene Charaktere
- vereint durch denselben Stoff. Mal roh, mal reduziert, mal edgy, mal classy.

Denim braucht keine Saison. Denim braucht keinen Trend. Denim braucht nur den Menschen, der ihn trägt - und das richtige Licht, das den Rest erzählt.
Was am Ende entsteht, sind Bilder, die nicht einem Moment hinterherjagen, sondern ihn festhalten. Bilder, die in zehn Jahren genauso funktionieren wie heute. Editorial im besten Sinne - zeitlos, ehrlich, eigenständig.

Weil Denim bleibt. Und gute Bilder auch.
Because a good denim stays forever iconic.

— Blueprint Atelier

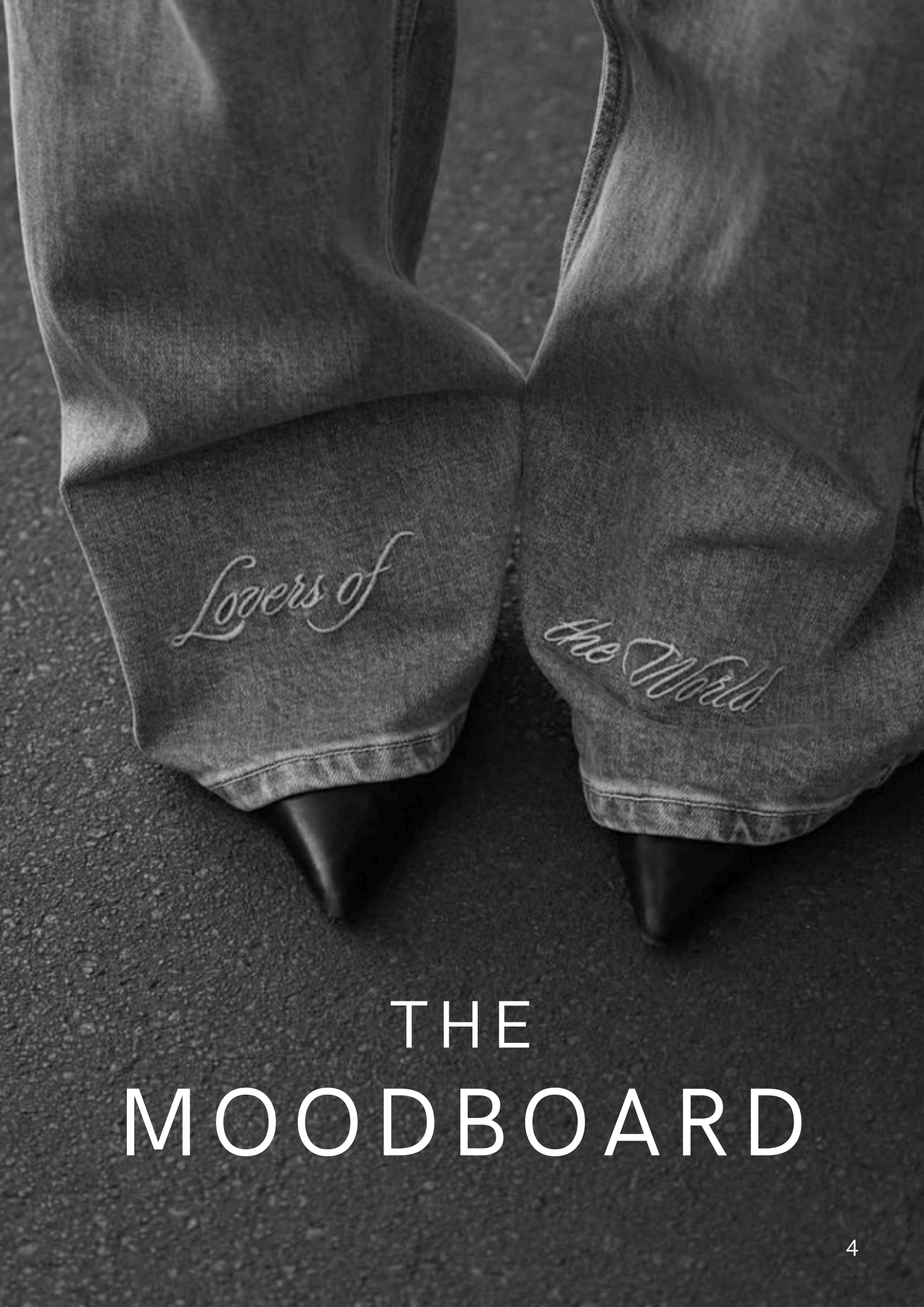


# THE MOODBOARD

# Berlin Vibes - DENIM EDIT



















# Clean Girl - DENIM EDIT

















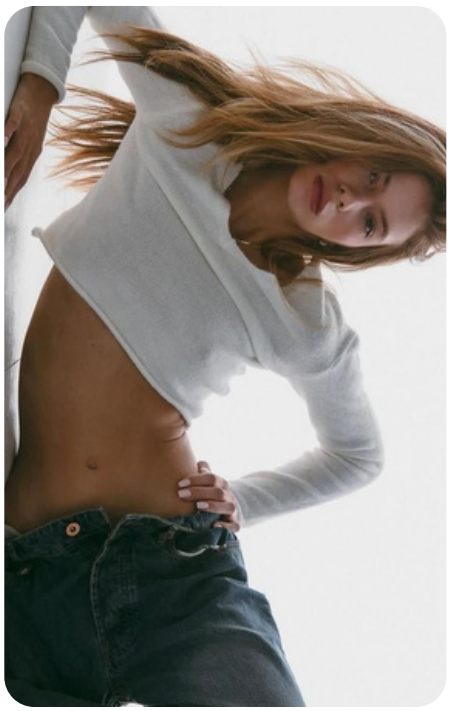

# Male v.1 - DENIM EDIT






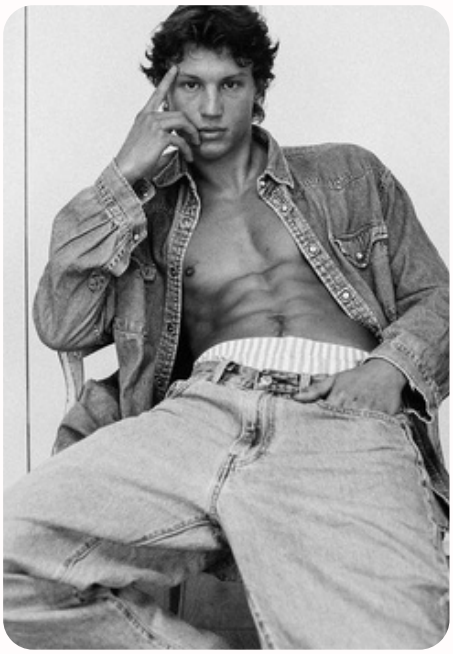














# Male v.2 - DENIM EDIT

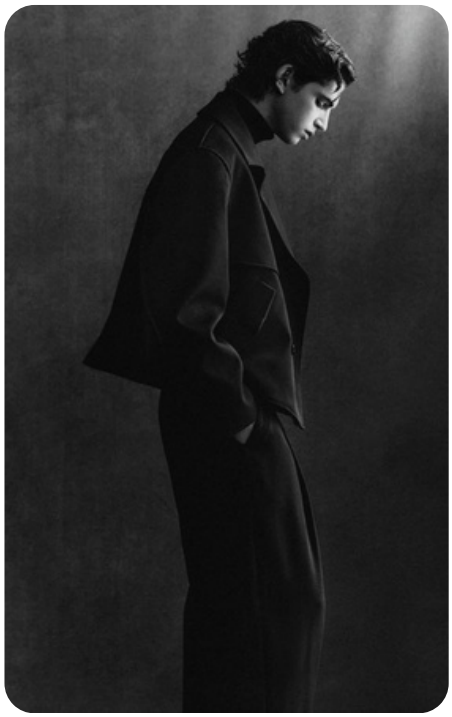

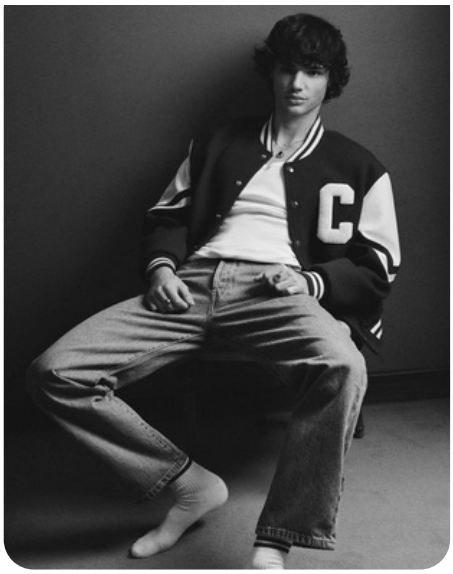









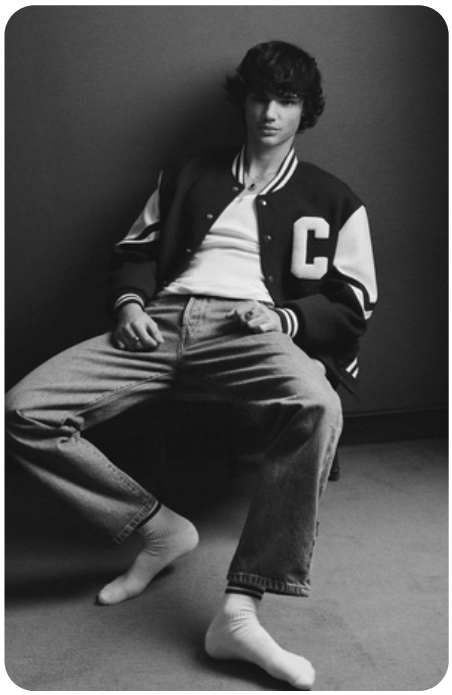





# THE PRICELIST

## DENIM 101

*Der Klassiker. Dein Einstieg in die All About Denim Serie. Du wählst dein Moodboard.*

- 10 min Briefing
- 50 min Shooting im Studio
- Persönliche Bildauswahl der besten Shots
- 8 professionell bearbeitete Digitals

**Dauer gesamt:** 60 min **99€**

## ADD-ONS

| | |
|---|---|
| **Pola Session** | **45€** |

*Model Polaroids für die Mappe. Inkl. Bildschnitt, Farbkorrektur und fertigen Dokument zum Download.*

| | |
|---|---|
| **Personal Styling*** | **40€** |
| **Zusätzliche Digitals** | **8€** |
| **Makeup Artist** | **auf Anfrage** |

## ALL ABOUT DENIM - KOMPLETT PAKET

*Alles drin, alles dabei. Für alle, die das volle Erlebnis wollen - vom durchgestylten Look bis zu neuen Polas für die Mappe.*

- 10 min Briefing
- Personal Styling*
- 50 min Shooting im Studio
- Zugang zu allen Denim-Moodboards
- Persönliche Bildauswahl der besten Shots
- 10 professionell bearbeitete Digitals
- Polaroids inkl. Schnitt, Farbkorrektur und fertigem Dokument

**Dauer gesamt:** ca. 75-90 min **159€**

**89€**

**FRÜHBUCHER RABATT**

*Die ersten 4 Plätze sichern sich den Sonderpreis*

**Weitere Infos auf Anfrage*